1 DETTAGLIO
1 : 20

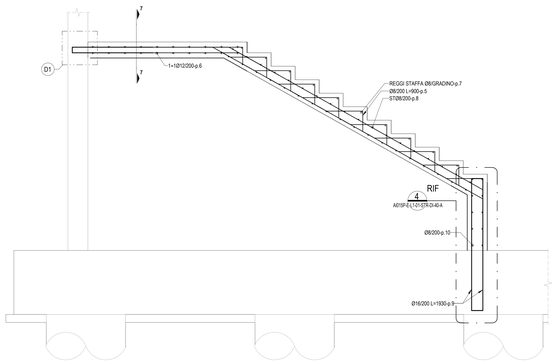

2 DETTAGLIO
A01SP-E-L1-01-STR-DI-40-A 1 : 20

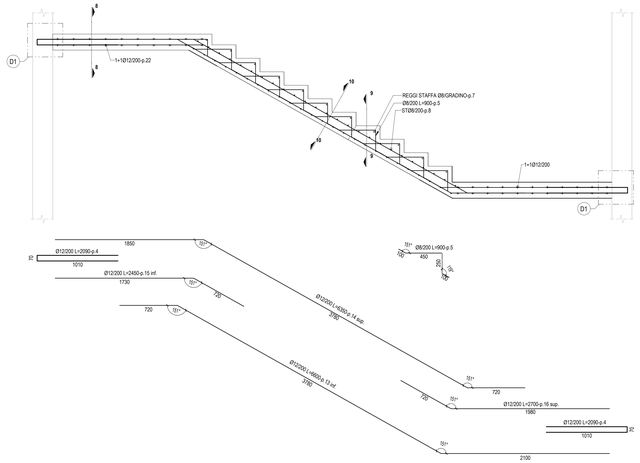

3 DETTAGLIO
A01SP-E-L1-01-STR-DI-40-A 1 : 20

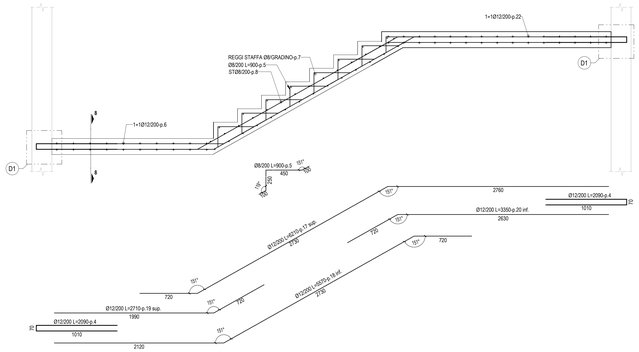

4 DETTAGLIO
A01SP-E-L1-01-STR-DI-40-A 1 : 20

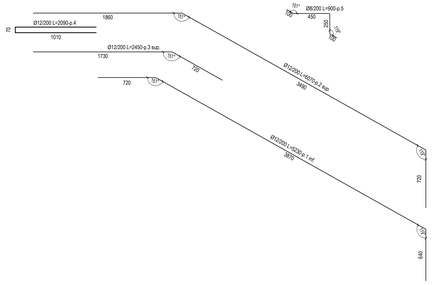

5 DETTAGLIO
A01SP-E-L1-01-STR-DI-40-A 1 : 20

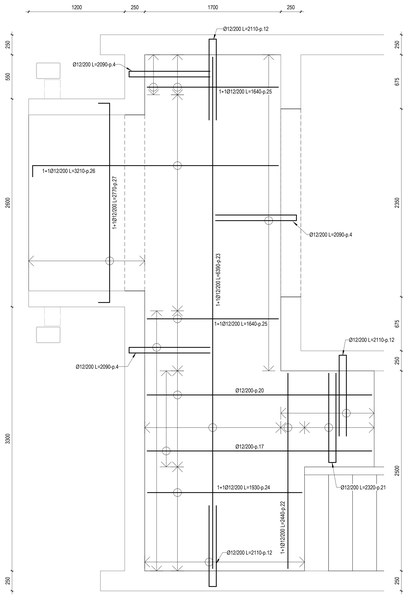

6 DETTAGLIO
A01SP-E-L1-01-STR-DI-40-A 1 : 20

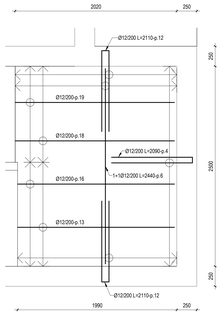

SEZIONE 7- 7
SCALA 1 : 20

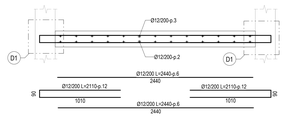

SEZIONE 8- 8
SCALA 1 : 20

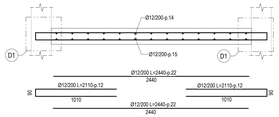

SEZIONE 9- 9
SCALA 1 : 20

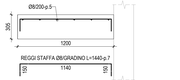

SEZIONE 10- 10
SCALA 1 : 20

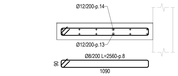

KEYPLAN - VANO SCALA VS5

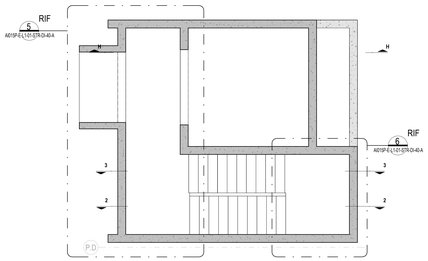

KEYPLAN

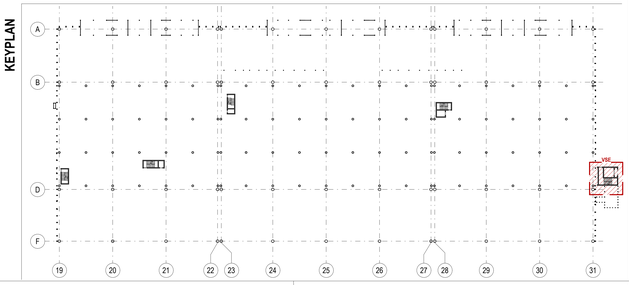

D1 DETTAGLIO TIPICO INCROCIO PARETE-PIANEROTTOLO

IN CASO D'INTERSEZIONI TRA PARETI E PIANEROTTOLI IN CLS PREVEDERE IL DETTAGLIO TIPICO DI SEGUITO:

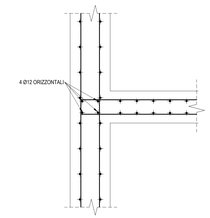

SPECIFICHE BARRE DI ARMATURA

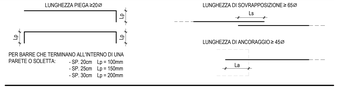

PER BARRE CHE TERMINANO ALL'INTERNO DI UNA PARETE O SOLETTA:
- SP. 20cm Lp = 100mm
- SP. 25cm Lp = 150mm
- SP. 30cm Lp = 200mm

PIEGATURA BARRE DI ARMATURA

NOTE

- TUTTE LE QUOTE DEL PROGETTO SONO ESPRESSE IN MILLIMETRI (OVE NON DIVERSAMENTE INDICATO).
- LA QUOTA 0.00 A DA RIFERIRSI ALLO ZERO ARCHITETTONICO ED A CORRIDENTE ALLA QUOTA + 9.75s.l.m.m.
- PER LE NOTE GENERALI RIFERIRSI ALL'ELABORATO: A01SP-E-L0-00-STR-DI-00-A
- IL TERRENO UTILIZZATO PER LE OPERAZIONI DI RIINTERRO DOVRÀ ESSERE BEN COMPATTATO E COMUNQUE CON CARATTERISTICHE NON INFERIORI A QUELLE DEL TERRENO NATURALE.
- IL TERRENO PRELEVATO DALLE OPERAZIONI DI SCAVO ANDRÀ SOTTOPOSTO AL CONTROLLO DELLA DL PER EVIDENZIARE EVENTUALI DIFFORMITÀ RISPETTO ALLE INDAGINI EFFETTUATE.
- TUTTE LE MISURE DOVRANNO ESSERE VERIFICATE IN CANTIERE DALL'IMPRESA ED EVENTUALMENTE ADATTATE ALLE ESIGENZE IN ACCORDO CON LA DL ED IL PROGETTISTA, OVE NECESSARIO.
- PER ARMATURA PLINTI DI FONDAZIONE E TRAVI DI COLLEGAMENTO RIFERSI AGLI ELABORATI:
A01SP-E-L1-01-STR-DI-xxxxx, A01SP-E-L1-01- STR-DI-xxxxx.
- PER ARMATURE PALI DI FONDAZIONE RIFERRSI AGLI ELABORATI: A01SP-E-L1-01-STR-DI-xxxxxx
- PER POSIZIONE FONDAZIONI FARE RIFERIMENTO AGLI ELABORATI: A01SP-E-L1-01-STR-PI-xxxx, A01SP-E-L1-01-STR-PI-xxxxx.

CARATTERISTICHE MATERIALI - TERMINAL PARTENZE (AMBITO 01)

CLASSE DI ESECUZIONE SECONDO UNI1090: EXC3

PALI DI FONDAZIONE	- CALCESTRUZZO ARMATO IN OPERA - ACCIAIO PER C.A.	C32/40, XS1-XS2, SCC (copriferro nom. 80mm), d. inerte 16mm, a/c=0.45, contenuto min. cemento 360 kg/m³ B450C, 1.15 <= γ_{Rd} < 1.35
PLINTI DI FONDAZIONE (ZATTERE E BAGGIOLI)	- CALCESTRUZZO ARMATO IN OPERA - ACCIAIO PER C.A.	C32/40, XS1, S4 (copriferro nom. 55mm) B450C, 1.15 <= γ_{Rd} < 1.35
TRAVI DI FONDAZIONE	- CALCESTRUZZO ARMATO IN OPERA - ACCIAIO PER C.A.	C32/40, XS1, S4 (copriferro nom. 55mm) B450C, 1.15 <= γ_{Rd} < 1.35
ELEVAZIONI (PILASTRI)	- CALCESTRUZZO ARMATO IN OPERA - ACCIAIO PER C.A. - ACCIAIO	C32/40, XC1, S4 (copriferro nom. 55mm) B450C, 1.15 <= γ_{Rd} < 1.35 S355 - UNI EN 10025-2 (tensione di rottura 510MPa; tensione di snervamento 355 MPa)
ELEVAZIONI (TRAVI)	- ACCIAIO - LEGNO LAMELLARE	S355 - UNI EN 10025-2 (tensione di rottura 510MPa; tensione di snervamento 355 MPa) GL28h - UNI EN 14080
ELEVAZIONI (MURI E RAMPE SCALE)	- CALCESTRUZZO ARMATO IN OPERA - ACCIAIO PER C.A.	C32/40, XC1, S4 (copriferro nom. 55mm) B450C, 1.15 <= γ_{Rd} < 1.35
ORIZZONTAMENTI (SCALA)	- CALCESTRUZZO ARMATO IN OPERA - ACCIAIO PER C.A. - LASTRE ALVEOLARI (GETTO COMPLETAMENTO) - TAVOLATO	C32/40, XC1, S4 (copriferro nom. 55mm) B450C, 1.15 <= γ_{Rd} < 1.35 C32/40, XC1, S4 (copriferro nom. 55mm) C24 - ETA 20/1323 - UNI EN 14081
STRUTTURE MISTE (COLONNE E TRAVI)	- ACCIAIO - CALCESTRUZZO ARMATO IN OPERA - ACCIAIO PER C.A.	S355 - UNI EN 10025-2 (tensione di rottura 510MPa; tensione di snervamento 355 MPa) C32/40, XC3 B450C, 1.15 <= γ_{Rd} < 1.35
SALDATURE E BULLONATURE	- ACCIAIO	Norma UNI EN ISO 4063:2011 Giunti di prima classe, testa a testa, a cocce ed a T, a completa penetrazione; giunti con cordoni d'angolo a completo riporstino delle sezioni resistenti unite. Bulloni 8.8 (EN 15048)
PROTEZIONE STRUTTURE METALLICHE	- STRUTTURE PORTANTI CON REQUISITO R60 - STRUTTURE METALLICHE SECONDARIE	Ciclo di verniciatura per protezione alla corrosione e al fuoco come da indicazioni presenti nella tavola delle note generali (rif. A01SP-E-L0-00-STR-DI-00-A) Zincatura a caldo spessore minimo 85 micron (UNI EN ISO 1461)
ALTRO	- BARRE FILETTATE TIRAFONDI	8.8

PIANTA CHIAVE

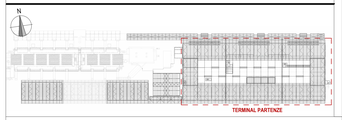

ENAC
ENTE NAZIONALE PER L'AVIAZIONE CIVILE

Ente Nazionale per l'Aviazione Civile

AEROPORTO CIVILE DI LAMEZIA TERME (CZ)

SACAL
SOCIETÀ AEROPORTO CALABRIA

LOTTO L1 - Sviluppo aerostazione passeggeri
CUP: H84G22000030009
LOTTO L2 - Interventi per la security e la digitalizzazione
CUP: H86G22000390002
LOTTO L6 - Potenziamento delle reti di sottoservizi e impianti tecnologici
CUP: H84G22000060009

PROGETTO ESECUTIVO

LOTTO L1

TERMINAL PARTENZE - AMBITO 01
ARMATURE VANO SCALA E MONTACARICHI ESTERNO - TAV. 3

GRUPPO DI PROGETTAZIONE
Raggruppamento Temporaneo di Professionisti

ingegneria integrata
Direttore Tecnico e Responsabile integrazione prestazioni specialistiche: ing. Filippo Scozzi
Geologia: dott. Emanuele Fresia
Progettazione strutture: ing. Alessandro Cecconi
Project Manager: ing. Emanuele Petrini
CSP: arch. Elisabetta Fusco

STI
Direttore Tecnico: ing. Gianbattista Parisetti
Progettazione Specialistica Impianti:
ing. Marco Bergamo
P.I. Daniele Tagliv
ing. Enrico Facchinetti

AERTEC
Direttore tecnico: ing. Aeronautico Carlos Berenguer Lopez
Responsabile sistemi di trasporto:
ing. Pietro Tona Calderón

VALLE 3.0
Direttore tecnico: arch. Emanuela Valle
Progettazione architettonica:
arch. Maria Camilla Valle
arch. Leonardo Giovannozzi

incide
Direttore tecnico e progettazione strutturale:
ing. Gianluca Valente
Coordinatore progettazione strutture
ing. Matteo Paparoni

CODICE ELABORATO								REVISIONE			
Fase	Lotto	Ambito	Disciplina	Tipo	Numero	Rev	Scala	Id.	Data	Descrizione
E	L1	01	STR	DI	40	A	Carta fabbricato	0	TERMINALE 2021	EMISSIONE

NOME FILE: A01SP-E-L1-01-STR-DI-40-A.dwg **REDAZIONE:** IL ZOCCARATO INCIDE

Visto del Committente: **Società Aeroportuale Calabrese S.p.A.**

INTERVENTO FACENTE PARTE DEL	IL RESPONSABILE DEL PROCEDIMENTO	IL POST HOLDER DI AREA:
Contratto Istitutivo di Sviluppo "CIS VOLARE"	ing. Ferdinando Saracco	OPERATIONAL SERVICES MANAGER: Enrico Pantile PASSENGER EXPERIENCE MANAGER: Sabrina Milello PM PROGETTAZIONE: Ferdinando Saracco

Approvazione **ENAC:**